Městský úřad Brandýs nad Labem-Stará Boleslav
Masarykovo náměstí 1/6
250 01 Brandýs nad Labem-Stará Boleslav

brnlvp20v00elt

Odbor dopravy

Naše čj.: MÚBNLSB-OD-64910/2020-KENJI
Naše sp. zn.: OD-14750/2020-KENJI
Vyřizuje: Mgr. Bc. Jiří Kenda
Tel.: 326 909 344
E-mail: jiri.kenda@brandysko.cz
Datum: 30.06.2020

Obec Větrušice
IČ: 00240974
Vltavská č. p. 14
Větrušice
250 67 KLECANY

VEŘEJNÁ VYHLÁŠKA

Oznámení o návrhu opatření obecné povahy a výzva k uplatnění připomínek nebo námitek

Městský úřad Brandýs nad Labem-Stará Boleslav, odbor dopravy, správní orgán oprávněný ke stanovení místní úpravy provozu na pozemních komunikacích podle ustanovení § 77 odst. 1, písm. c) zákona č. 361/2000Sb., o provozu na pozemních komunikacích, ve znění pozdějších předpisů (dále jen zákon o provozu na pozemních komunikacích), podle ustanovení § 171 zákona č. 500/2004 Sb., správní řád, ve znění pozdějších předpisů (dále jen správní řád), ve smyslu ustanovení § 77 odst. 5, zákona č. 361/2000 Sb., o provozu na pozemních komunikacích

oznamuje zahájení řízení
o návrhu stanovení místní úpravy provozu na pozemní komunikaci

opatřením obecné povahy, a to na silnici č. III/2426, ulici Hlavní, p.p.č. 199/2; 209/1 a 207/1 a místních komunikacích v ulicích Vltavská; Severní, Východní a Křižná, p.p.č. 207/1; 208; 149/51; 209/1; 51/50; 149/27; 149/51 a 141/1 a veřejně přístupné účelové komunikaci na st.p.č.11/1 u budovy č.p. 12, vše v k.ú. Větrušice u Prahy [781126], okres Praha - východ z důvodu přeznačení dopravního značení v Obci Větrušice. Za tímto účelem bude v místě změny demontováno a přemísťováno svislé dopravní značení a instalováno nové svislé a vodorovné dopravní značení a zařízení, tak jak je uvedeno v návrhu dopravně inženýrském opatření (viz. příloha č. 1 - DIO situace) s názvem - „Větrušice - Návrh dopravního značení a zařízení v obci“, které vypracoval Ing. Vít Duda, autorizovaný inženýr pro dopravní stavby, ČKAIT: 0013386, zakázka č. 16/20.

Návrh byl projednán s Policií České republiky, příslušným dotčeným orgánem podle ustanovení § 77 odst. 2, písm. b), která ve vyjádření č.j.: KRPS-112885-1/ČJ-2020-011506 ze dne 22.5.2020 s uvedeným dopravním značením (DIO), souhlasí.

Tento návrh podává Obec Větrušice, IČ: 00240974 (dále jen - „žadatel“). Návrh se přímo dotýká zájmů žadatele a kteréhokoliv účastníka silničního provozu na dotčené pozemní komunikaci.

Správní orgán podle ustanovení § 172 odst. 1, správního řádu

v y z ý v á

dotčené osoby, aby k návrhu opatření ve lhůtě 30 dnů ode dne zveřejnění podávaly u správního orgánu písemně odůvodněné připomínky nebo námitky a vlastníky nemovitostí, jejichž práva, povinnosti nebo zájmy související s výkonem vlastnického práva mohou být opatřením obecné

povahy přímo dotčeny, aby podali proti návrhu opatření písemně odůvodněné námitky v zákonné lhůtě do 30 dnů ode dne jeho zveřejnění.

Poučení:

Podle ustanovení § 172 správního řádu mohou opatřením dotčené osoby a dotčení vlastníci nemovitostí podávat připomínky nebo námitky k jeho návrhu, resp. v případě vlastníků nemovitostí písemné odůvodněné námitky. Vlastníkům k tomu správní řád určuje lhůtu 30 dnů. Vzhledem k tomu, že dotčeným osobám na rozdíl od dotčených vlastníků nemovitostí nestanoví lhůtu k podání připomínek nebo námitek, určil tuto lhůtu správní orgán, a to v totožné délce 30 dnů ode dne zveřejnění. Dnem zveřejnění je poslední den lhůty určené pro vyvěšení na úřední desce. K později uplatněným námitkám nebo připomínkám se nepřihlíží a zmeškání úkonu nelze prominout.

Podle Nařízení Evropského parlamentu a Rady (EU) 2016/679 ze dne 27. 4. 2016 o ochraně fyzických osob v souvislosti se zpracováním osobních údajů a o volném pohybu těchto údajů a o zrušení směrnice 95/46/ES Vám oznamujeme, že na základě plnění úkolů, které nám ukládají právní předpisy, shromažďujeme a dále zpracováváme Vaše osobní údaje za účelem výkonu agendy silničního správního úřadu a speciálního stavebního úřadu. Bližší informace naleznete na stránkách http://www.brandysko.cz/.

- otisk úředního razítka –

Mgr. Bc. Jiří Kenda, v.r.
referent silničního hospodářství

Tato veřejná vyhláška musí být vyvěšena nejméně po dobu 15-ti dnů na úřední desce OÚ Větrušice a MěÚ Brandýs nad Labem - Stará Boleslav. Zveřejní se způsobem umožňujícím dálkový přístup.

Vyvěšeno dne: ……. Sejmuto dne: ……..

DORUČUJE SE:

- Obec Větrušice, IČ: 00240974 (žadatel - k vyvěšení na ÚD)
- Krajská správa a údržba silnic Středočeského kraje - Mnichovo Hradiště
- Policie ČR DI, OÚ Praha venkov-VÝCHOD, por. Mgr. Lucie Hanousková
- úřední deska (zde)

Příloha č.1: DIO (SITUACE)

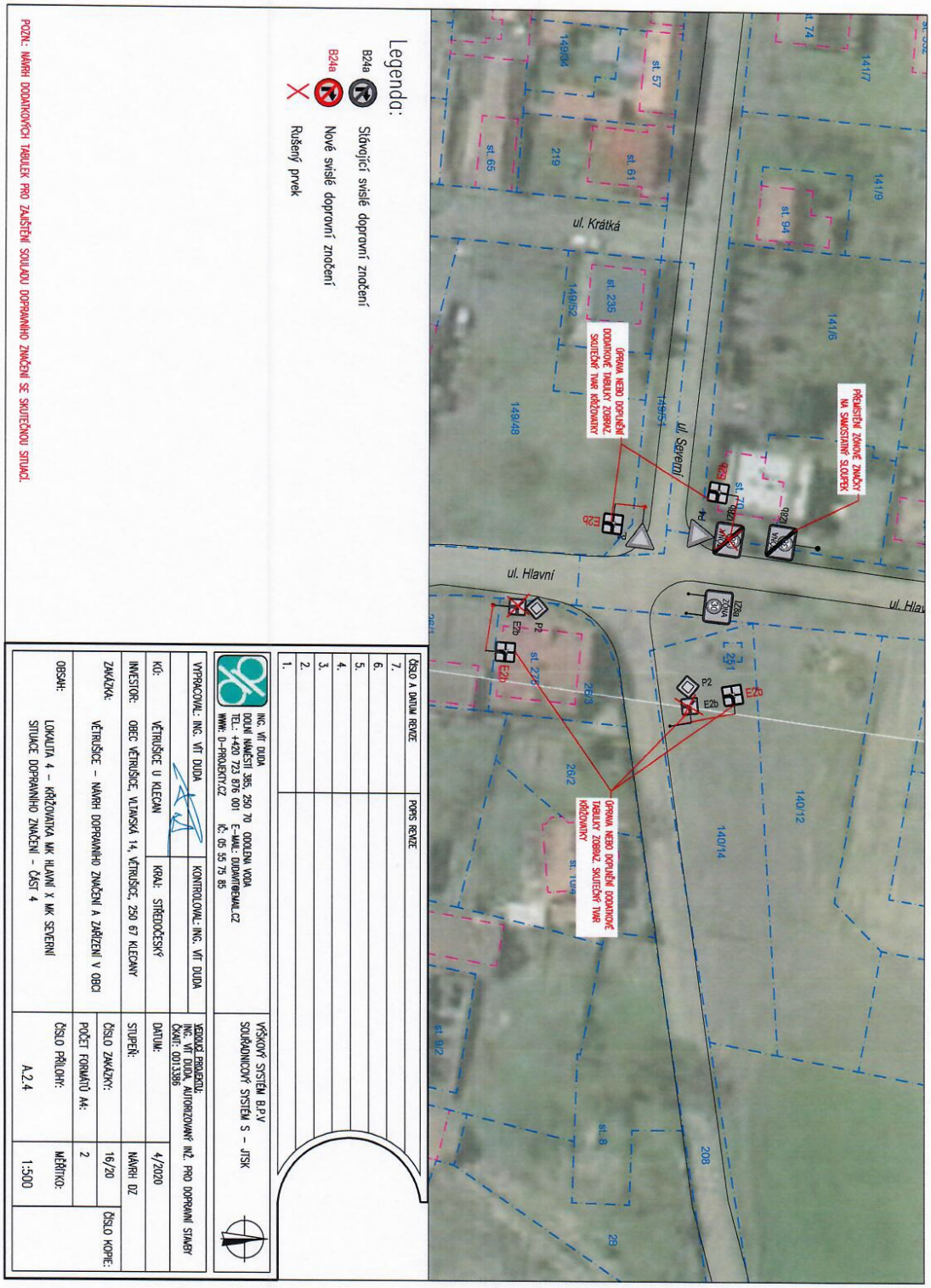

Legenda:

B24a Stávající svislé dopravní značení

B24a Nové svislé dopravní značení

Rušený prvek

Vodorovné dopravní značení – bílé

DETAIL POUŽITÉHO SDZ:

IP12 RESERVÉ

E13 PRO ZAMĚSTNANCE A NÁVŠTĚVY OÚ PO-PÁ 8-20 HOD

ČÍSLO A DATUM REVIZE	POPIS REVIZE
7.	
6.	
5.	
4.	
3.	
2.	
1.	

ING. VÍT DUDA
DOLNÍ NÁMĚSTÍ 395, 250 70 ODOLENA VODA
TEL.: +420 723 876 001 E-MAIL: DUDA@EMAIL.CZ
WWW: D-PROJEKTY.CZ IČ: 05 55 75 85

VÝŠKOVÝ SYSTÉM B.P.V
SOUŘADNICOVÝ SYSTÉM S – JTSK

VYPRACOVAL: ING. VÍT DUDA	KONTROLOVAL: ING. VÍT DUDA	VEDOUCÍ PROJEKTU: ING. VÍT DUDA, AUTORIZOVANÝ INŽ. PRO DOPRAVNÍ STAVBY ČKAIT: 0011386	
KÚ: VĚTRUŠICE U KLECAN	KRAJ: STŘEDOČESKÝ	DATUM:	4/2020
INVESTOR: OBEC VĚTRUŠICE, VLTAVSKÁ 14, VĚTRUŠICE, 250 67 KLECANY		STUPEŇ:	NÁVRH DZ
ZAKÁZKA: VĚTRUŠICE – NÁVRH DOPRAVNÍHO ZNAČENÍ A ZAŘÍZENÍ V OBCI		ČÍSLO ZAKÁZKY: 16/20	ČÍSLO KOPIE:
		POČET FORMÁTŮ A4: 2	
OBSAH: LOKALITA 1 – OBECNÍ ÚŘAD SITUACE DOPRAVNÍHO ZNAČENÍ – ČÁST 1		ČÍSLO PŘÍLOHY: A.2.1	MĚŘÍTKO: 1:250

Legende:
Dopravní značení
Bílá čára
Nové prvky
Nové dopravní značení - 1ks
Nové dopravní značení - stávající dílčího
který zůstane nad formou
Dopravní značení
Dopravní značení
Dopravní značení

Legenda:

B24a Stávající svislé dopravní značení

B24a Nové svislé dopravní značení

Rušený prvek

DETAIL POUŽITÉHO SDZ:

IP12

E13

ČÍSLO A DATUM REVIZE	POPIS REVIZE
7.	
6.	
5.	
4.	
3.	
2.	
1.	

ING. VÍT DUDA
DOLNÍ NÁMĚSTÍ 385, 250 70 ODOLENA VODA
TEL.: +420 723 876 001 E-MAIL: DUDAVIT@EMAIL.CZ
WWW: D-PROJEKTY.CZ IČ: 05 55 75 85

VÝŠKOVÝ SYSTÉM B.P.V
SOUŘADNICOVÝ SYSTÉM S – JTSK

VYPRACOVAL: ING. VÍT DUDA	KONTROLOVAL: ING. VÍT DUDA	VEDOUCÍ PROJEKTU: ING. VÍT DUDA, AUTORIZOVANÝ INŽ. PRO DOPRAVNÍ STAVBY ČKAIT: 0013386		
KÚ: VĚTRUŠICE U KLECAN	KRAJ: STŘEDOČESKÝ	DATUM:	4/2020	
INVESTOR: OBEC VĚTRUŠICE, VLTAVSKÁ 14, VĚTRUŠICE, 250 67 KLECANY		STUPEŇ:	NÁVRH DZ	
ZAKÁZKA: VĚTRUŠICE – NÁVRH DOPRAVNÍHO ZNAČENÍ A ZAŘÍZENÍ V OBCI		ČÍSLO ZAKÁZKY:	16/20	ČÍSLO KOPIE:
		POČET FORMÁTŮ A4:	2	
OBSAH: LOKALITA 5 – PARKOVIŠTĚ U KNIHOVNY SITUACE DOPRAVNÍHO ZNAČENÍ – ČÁST 5		ČÍSLO PŘÍLOHY: A.2.5	MĚŘÍTKO: 1:500	

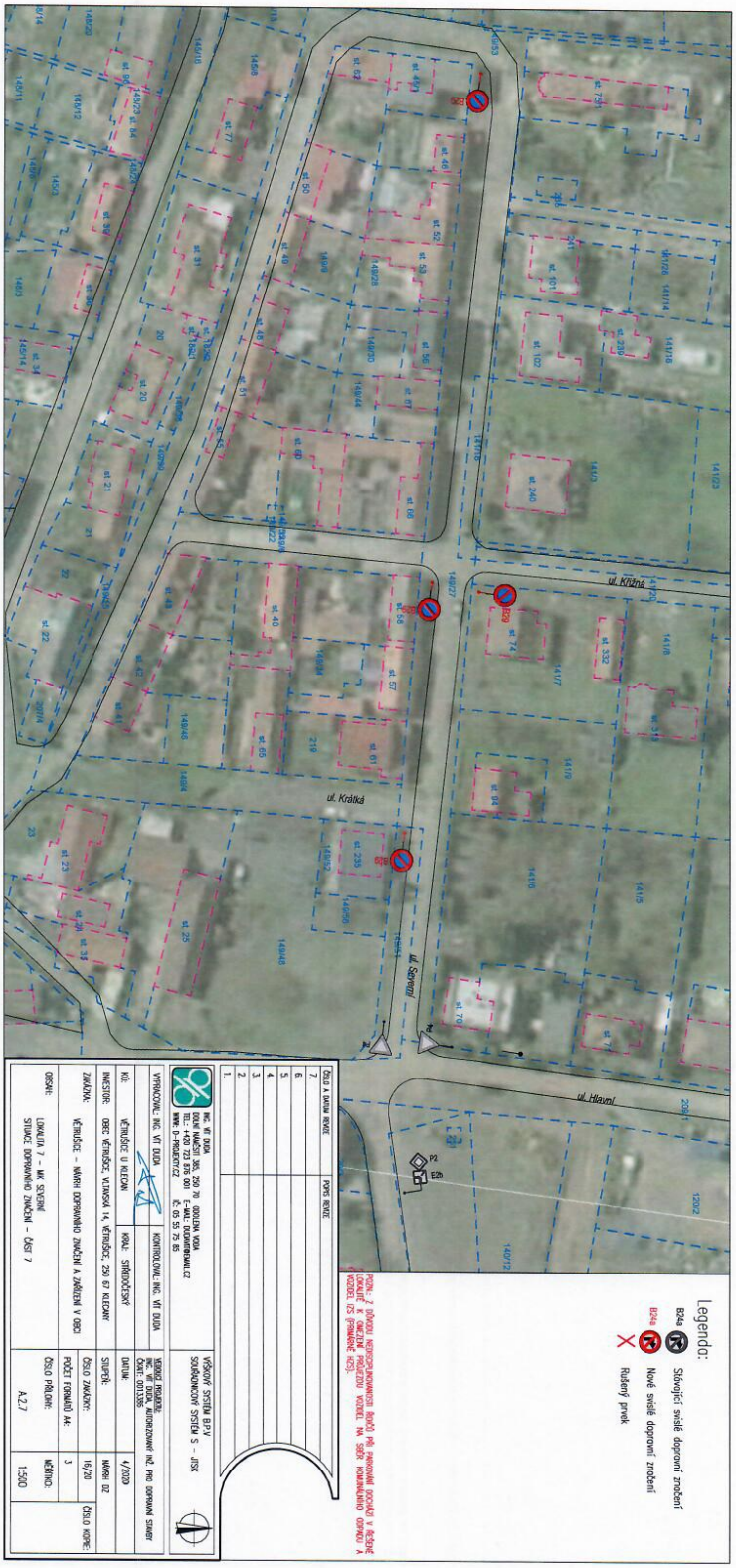
Legenda:
B24a Stávající svislé dopravní značení
B24a Nové svislé dopravní značení
Ruční prvek
POZNÁMKY: DŮVODY NEDOSTAŽNOSTI BODŮ PŘI ZAMĚŘENÍ DOCHÁZÍ V ŘEŠENÉ LOKALITĚ VŘEJNĚ PŘÍSTUPNÝCH KOMUNIKACÍ VIZDEL TAK SBĚR KOORDINÁTNÍ ÚDAJŮ K VIZDEL JS (PŘÍMÝCH MĚŘ).
ul. Hlavní
ul. Krátká
ul. Krátká
ul. Sokolská
ČÍSLO A DATUM REVIZE
POPIS REVIZE
7.
6.
5.
4.
3.
2.
1.
ING. VÍT DUDA
ODLM NÁMĚSTÍ 305, 250 70 ODOLENA VODA
TEL.: +420 723 375 001 E-MAIL: DUDAVIT@GMAIL.CZ
WWW.D-PROJECT.CZ IČ: 05 55 75 85
VYPRACOVAL: ING. VÍT DUDA
KONTROLOVAL: ING. VÍT DUDA
VÝKOPOVÝ SYSTÉM B.P.V
SOUŘADNICOVÝ SYSTÉM S - JTSK
VEŘEJNÁ PROJEKCE
ČÁST: 0013306
NEPLATÍ PRO KONTROLY AUTORIZOVANÝ INŽ. PRO DOPRAVNÍ SIGNÁLY
KÚ: VĚTŘÍŠČÍ U KLEONY
KRAJ: STŘEDOČESKÝ
DATUM:
4/2020
INVESTOR: OBEC VĚTŘÍŠČÍ, VLTAVSKÁ 14, VĚTŘÍŠČÍ, 250 67 KLEONY
STUPEŇ: NÁVRH 02
ZAKÁZKA: VĚTŘÍŠČÍ – NÁVRH DOPRAVNÍHO ZNAČENÍ A ZAŘÍZENÍ V OBCI
ČÍSLO ZAKÁZKY: 16/20
ČÍSLO VÝKRESU:
POČET FORMATŮ A4: 3
OBSAH: LOKALITA 7 – MK SOKOLSKÁ
SITUACE DOPRAVNÍHO ZNAČENÍ – ČÁST 7
ČÍSLO PŘÍLOHY: A2.7
MĚŘÍTKO: 1:500

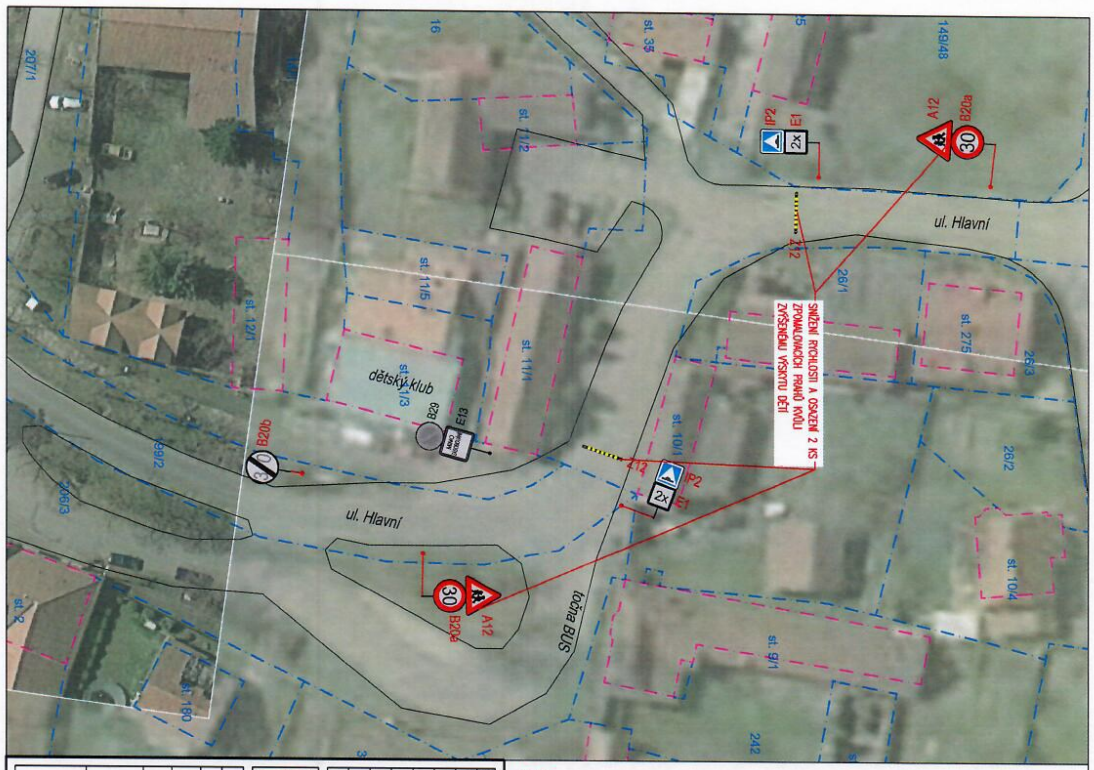

Legenda:

- B24a — Stávající svislé dopravní značení
- B24a — Nové svislé dopravní značení
- Rušený prvek
- Z12 — Krátký zpomalovací práh na 30 km/h z montovaných dílců

POZN.: Z DŮVODU EXISTENCE DĚTSKÉHO KLUBU A ČASTÉMU VÝSKYTU DĚTÍ VE VOZOVCE JE V NEPŘEHLEDNÉM ÚSEKU NAVRŽENA DVOJICE DŽYKÝCH ZPOMALOVACÍCH PRAHŮ A LOKÁLNÍ SNÍŽENÍ RYCHLOSTI NA 30 KM/H. NA VÝSKYT DĚTÍ BUDE UPOZORNĚNO SDZ A12 – DĚTI.

ČÍSLO A DATUM REVIZE	POPIS REVIZE
7.	
6.	
5.	
4.	
3.	
2.	
1.	

ING. VÍT DUDA
DOLNÍ NÁMĚSTÍ 385, 250 70 ODOLENA VODA
TEL.: +420 723 875 001 E-MAIL: DUDAVIT@GMAIL.CZ
WWW: D-PROJEKTY.CZ IČ: 05 55 75 85

VÝŠKOVÝ SYSTÉM B.P.V
SOUŘADNICOVÝ SYSTÉM S – JTSK

VYPRACOVAL: ING. VÍT DUDA	KONTROLOVAL: ING. VÍT DUDA	VEDOUCÍ PROJEKTU: ING. VÍT DUDA, AUTORIZOVANÝ INŽ. PRO DOPRAVNÍ STAVBY ČKAIT: 0013386	
KÚ: VĚTRUŠICE U KLECAN	KRAJ: STŘEDOČESKÝ	DATUM:	4/2020
INVESTOR: OBEC VĚTRUŠICE, VLTAVSKÁ 14, VĚTRUŠICE, 250 67 KLECANY		STUPEŇ:	NÁVRH DZ
ZAKÁZKA: VĚTRUŠICE – NÁVRH DOPRAVNÍHO ZNAČENÍ A ZAŘÍZENÍ V OBCI		ČÍSLO ZAKÁZKY: 16/20	ČÍSLO KOPIE:
		POČET FORMÁTŮ A4: 2	
OBSAH: LOKALITA 3 – KOMUNIKACE HLAVNÍ U DĚTSKÉHO KLUBU SITUACE DOPRAVNÍHO ZNAČENÍ – ČÁST 3		ČÍSLO PŘÍLOHY: A.2.3	MĚŘÍTKO: 1:500

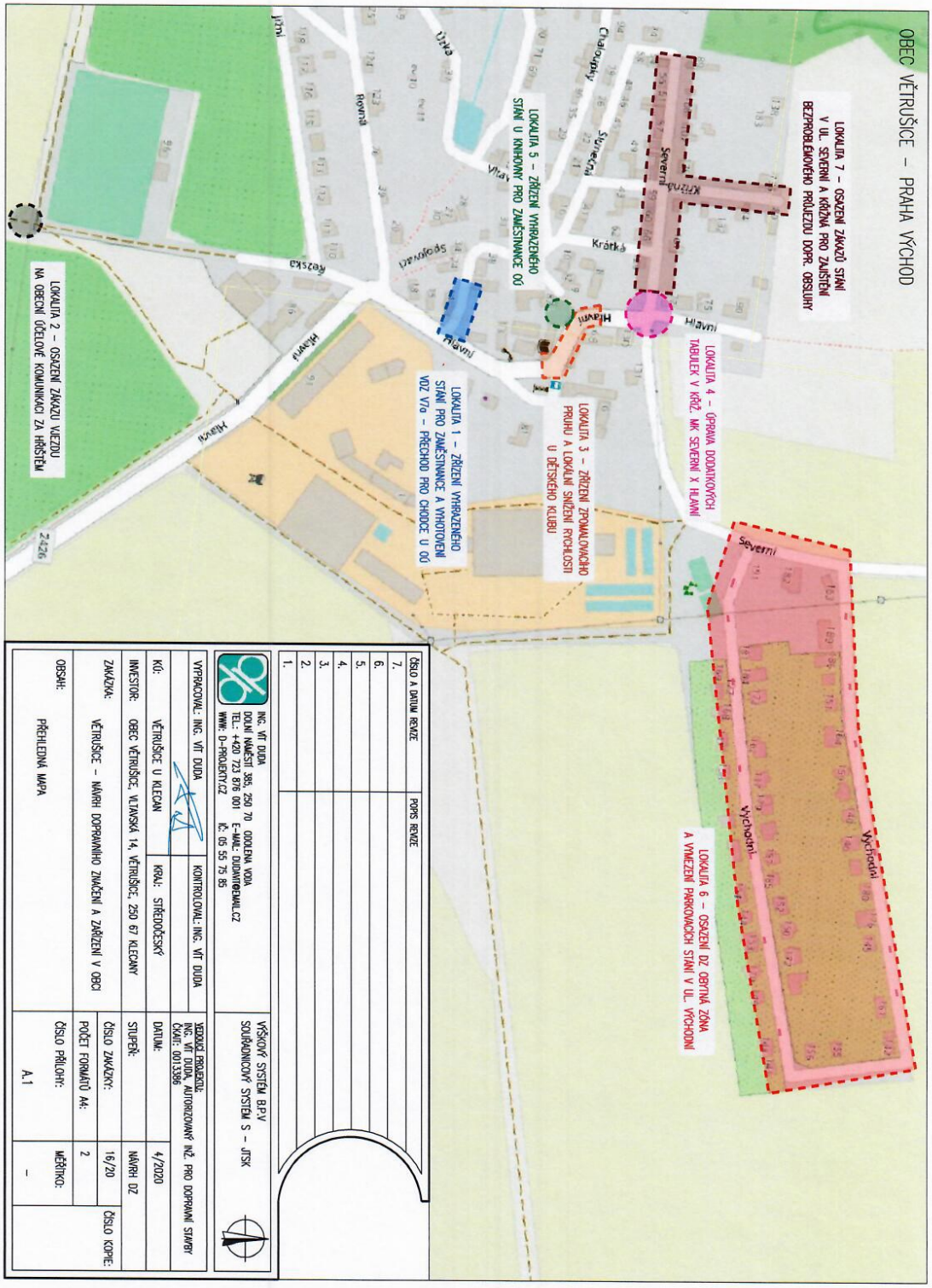
OBEC VĚTRUŠICE – PRAHA VÝCHOD
LOKALITA 7 – OSAZENÍ ZÁKAZŮ STÁNÍ V UL. SEVERNÍ A KŘÍŽNÁ PRO ZAJIŠTĚNÍ BEZPROBLÉMOVÉHO PRŮJEZDU DOPR. OBSLUHY
LOKALITA 4 – ÚPRAVA DODATKOVÝCH TABULEK V KŘÍŽ. MK SEVERNÍ X HLAVNÍ
LOKALITA 3 – ZŘÍZENÍ ZPOMALOVACÍHO PRUHU A LOKÁLNÍ SNÍŽENÍ RYCHLOSTI U DĚTSKÉHO KLUBU
LOKALITA 5 – ZŘÍZENÍ VYHRAZENÉHO STÁNÍ U KNIHOVNY PRO ZAMĚSTNANCE OÚ
LOKALITA 1 – ZŘÍZENÍ VYHRAZENÉHO STÁNÍ PRO ZAMĚSTNANCE A VYHOTOVENÍ VOZ V7a – PŘECHOD PRO CHODCE U OÚ
LOKALITA 6 – OSAZENÍ DZ OBYTNÁ ZÓNA A VYMEZENÍ PARKOVACÍCH STÁNÍ V UL. VÝCHODNÍ
LOKALITA 2 – OSAZENÍ ZÁKAZU VJEZDU NA OBECNÍ ÚČELOVÉ KOMUNIKACI ZA HŘIŠTĚM
Severní
Křížná
Chalupsky
Krátká
Hlavní
Vítězná
Rovná
Spojovací
Vítězná
Vítězná
Vítězná