PRAHA V TICHOSTI PŘIPRAVUJE NOVÝ TUNEL POD BOHNICEMI

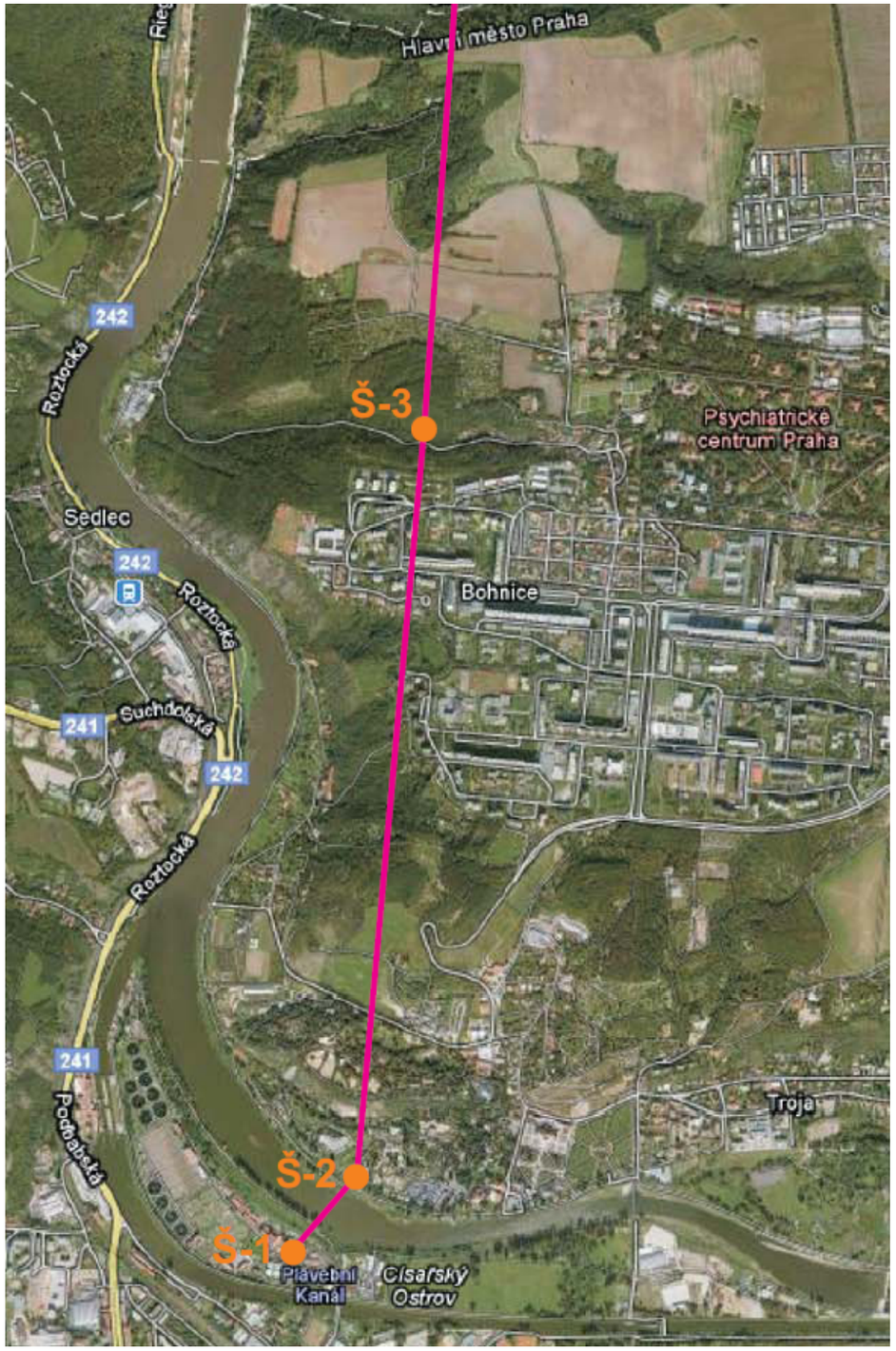

Víte, že

- Magistrát Hl.m. Prahy plánuje pod Bohnicemi vybudovat ***nový tunel*** jako součást přestavby *komplexu Ústřední čistírny odpadních vod*?

- Tunel bude v Bohnicích ***30 až 75 metrů hluboko*** pod povrchem.

- Tunel má být *ražený*, konkrétně ***vrtaný***, spíše však bude ***trhaný***. Stavba tunelu tak bude spojena se ***značnými vibracemi*** na povrchu.

- V tunelu bude vedle několika *technologických potrubí* provozována ***důlní železnice***, což na některých místech může být spojeno s *vibracemi v rámci provozu*.

EIA záměru je právě teď posuzována

- EIA - pousouzení vlivu záměru na životní prostředí

- Ve vztahu k tunelu pod Bohnicemi uvádí, že na cestě nejsou *žádné hlubinně založené nebo* ***mnohopatrové*** *domy*, nanejvýše připouští *dvoupatrové rodinné domy*.

Váš názor – nesouhlasíte se záměrem?

- *Vyžádejte si celou dokumentaci* EIA (kód MZP298) na radnici městské části. Ta se k záměru staví souhlasně a v oznamovacím řízení EIA neuplatnila žádné připomínky.

- *Kontaktujte své zastupitele* a požadujte zohlednění Vašich obav a názorů do vyjádření městské části. Alternativně *napište do* ***17.12. 2010*** své vlastní připomínky k záměru přímo *Ministerstvu životního prostředí* (nezapomeňte uvést kód EIA -MZP298)

- Další informace – viz web http://www.os-kvo.cz nebo kontaktujte sdružení

Občanské sdružení Klecansko, Větrušicko a okolí